



การไฟฟ้าส่วนภูมิภาค
PROVINCIAL ELECTRICITY AUTHORITY

วิทยุขอตัดไฟ

Switching Deadline

วันที่ 7 ก.ค. 64

เลขที่ ก.ต.พทท.(กบ) ๑๐๓๕/๒๕๖๔
ชื่อผู้รับ นายถนัดพงษ์ วงษ์จันทร์
ชื่อผู้ส่ง นายพัฒนา หงษ์จันทร์

วันที่ ๑ กรกฎาคม ๒๕๖๔
ตำแหน่ง อ.ก.ป.บ.(ก.๓)
ตำแหน่ง ผจก.กฟส.อ.พุทธรณชล.

ด้วยการไฟฟ้า สาขา อ.พุทธรณชล. จะขอตัดไฟเพื่อปฏิบัติงานในระบบจำหน่าย ๒๒ เครือ สถานีจ่ายไฟ พุทธรณชล ๒ ตามแผนผังสังเขปแนบ จำนวน ๒ แผน ดังนี้

ที่	ฟีดเดอร์	วัน/เดือน/ปี	ตั้งแต่เวลา	ถึงเวลา	ลักษณะงานที่ปฏิบัติ/บริเวณ	จาก	ถึง	ผู้ควบคุมงาน
๑	๘	๑๐ ก.ค. ๖๔	๐๘.๐๐	๑๗.๐๐	เปลี่ยนสายไฟฟ้าแรงสูง	PMB 85-01	PMB 85-02	นายชัชวาล เจริญเชื้อ
๒	๑๐	๑๐ ก.ค. ๖๔	๐๘.๐๐	๑๗.๐๐	เปลี่ยนสายไฟฟ้าแรงสูง	PMB 105-01	PMB 105-02	โทร๐๘-๖๓๒๒๖๓๖๖
๓	๑๐	๑๐ ก.ค. ๖๔	๐๘.๐๐	๑๗.๐๐	เปลี่ยนสายไฟฟ้าแรงสูง หน้า ร.ร.รัตนโกสินทร์-การไฟฟ้าฯ	PMB 25-09	DIS ช.ค.คลอง บางเตยข้างเจ้าสละ	

พื้นที่ที่มีผู้ใช้ไฟได้รับผลกระทบ(ไฟดับ) ๕๐๐

ผู้ประสานงานการตัดไฟ ชื่อ นายพลกฤต นรรมย์สวัสดิ์ ตำแหน่ง ผจก.บ โทร ๐๘-๓๐๑๔๗๘๘๐

๑. มีสายเคเบิลใยแก้วนำแสง ๑.๑ มีโอกาสชำรุด ๑.๒ ไม่มีโอกาสชำรุด
๒. ไม่มีสายเคเบิลใยแก้วนำแสง

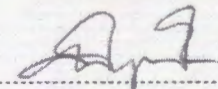
ลงชื่อ 
(นายพัฒนา หงษ์จันทร์)
ตำแหน่ง ผจก.กฟส.อ.พทท.

สำหรับแผนกควบคุมการจ่ายไฟ (ผคฟ.) กฟท.๓
เรียน อ.ก.ป.บ.(ก.๓)

ผคฟ. พิจารณาแล้วเห็นควร

- อนุมัติให้ตัดไฟตามคำขอข้อ 1 ฟีดเดอร์ PMB 08 จาก PMB 85-01 ถึง PMB 85-02.
ในวันที่ 10 ก.ค. 64 ตั้งแต่เวลา 08:00 น. ถึง 17:00 น. ตามใบสั่งทำสวิชชิงเลขที่ 895/64
- อนุมัติให้ตัดไฟตามคำขอข้อ 2 ฟีดเดอร์ PMB 10 จาก PMB 105-01 ถึง PMB 55-02
ในวันที่ 10 ก.ค. 64 ตั้งแต่เวลา 08:00 น. ถึง 17:00 น. ตามใบสั่งทำสวิชชิงเลขที่
- อนุมัติให้ตัดไฟตามคำขอข้อ 3 ฟีดเดอร์ PMB 10 จาก PMB 25-09 ถึง DIS ช.ค.คลอง บางเตยข้างเจ้าสละ
ในวันที่ 10 ก.ค. 64 ตั้งแต่เวลา 08:00 น. ถึง 17:00 น. ตามใบสั่งทำสวิชชิงเลขที่
- พนักงานศูนย์ฯ นาย ส.ค. ศรีเวทย์ ประสานงานการขอตัดไฟกับ นาย พลกฤต นรรมย์สวัสดิ์

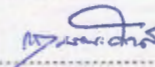
(นายพัฒนา หงษ์จันทร์)
๑๐ ก. ๗ ๖๔

สำหรับผู้อนุมัติ

ที่ ก.๓ กปบ.(คฟ.)
เรียน ผจก. กฟอ.๖๖๓

อนุมัติ และแจ้ง จป. เพื่อตรวจสอบความปลอดภัย
พร้อมทั้งลงข้อมูลแจ้งแผนดับไฟลงใน www.pea.co.th

ขั้นตอนการสวิชชิง 2 แผน
แผนผังแนบ 4 แผน

ผจฟ. (สถานี) _____
เพื่อทราบ และจัดพนักงานเข้าปฏิบัติงานร่วมกับศูนย์ฯ นครปฐม
ตั้งแต่เวลา _____ น. เป็นต้นไป จนกว่างานจะแล้วเสร็จ

(นายเลอพงษ์ แก่นจันทร์)

ร.ก.ป.บ.(ก๓) ปฏิบัติงานแทน อ.ก.ป.บ.(ก๓)
ผคฟ.๐๖-(rev.๐๑/๒๕๖๐)

ใบสั่งทำสวิตชิง

1. สถานที่ทำงาน	ร.ร.รัตนโกสินทร์-กฟส.อ.พุทธมณฑล (PMB08,10)					
2. กำหนดวันที่ทำงาน	2 พ.ค. 2564	ระหว่าง	08.00 น.	ถึง	17.00	น.
3. ผู้ขอทำงาน	กฟส.พมท.	งานที่ทำ	เปลี่ยนสายไฟฟ้าแรงสูง		ตามใบขอปฏิบัติงาน	895/2564
4. เตรียมการสวิตชิงโดย	นายสุธี ศรีเพชร				วันที่	2 กรกฎาคม 2564
5. ตรวจสอบสวิตชิงโดย					วันที่	2 กรกฎาคม 2564
6. อนุมัติสวิตชิงโดย					วันที่	2 กรกฎาคม 2564
7. สั่งทำสวิตชิงโดย	1. นายเพชรตน, นายพิชชา, นายณัฐกาญจน์, นายสามารถ				(กะ1 00.00 น. - 08.00 น.)	
	2. นายสถาพร, นายมงคล, นายอมร				(กะ2 08.00 น. - 16.00 น.)	
	3. นายกฤษณะศักดิ์, นายขุนทอง, นายศักดิ์สิทธิ์, นายพนิต				(กะ3 16.00 น. - 24.00 น.)	

ที่	รหัสอุปกรณ์	สภาพอุปกรณ์ ปกติก่อน ดำเนินการ	ดำเนินการ	เวลา	ผู้ดำเนินการ	ผู้สั่งการ	หมายเหตุ
1	ตรวจสอบอุปกรณ์ป้องกันและอุปกรณ์ตัดตอนก่อนทำสวิตชิง						
2	PMB06VB-01	"ON" Auto Reclose	"OFF" Auto Reclose		PMB		Load = 2.37 MW
3	PMB08VB-01	"ON" Auto Reclose	"OFF" Auto Reclose		PMB		Load = 0.44 MW
4	PMB10VB-01	"ON" Auto Reclose	"OFF" Auto Reclose		PMB		Load = 5.37 MW
5	ย้ายโหลด PMB08 บางส่วนไปรับไฟจาก PMB10						
6	PMB02S-10	ปลด	ล๊ับ		พมท.		DIS
7	PMB08S-02	ล๊ับ	ปลด(ใช้โหลดบัสเตอร์)		พมท.		DIS
8	ย้ายโหลด PMB08 และ PMB10 บางส่วนไปรับไฟจาก PMB06						
9	PMB10S-09	ปลด, ล็อคคาน	ล๊ับ		พมท.		SF6
10	PMB10S-02	ล๊ับ	ปลด(ใช้โหลดบัสเตอร์)		พมท.		DIS
11	เมื่อพร้อมดับไฟ เวลา 08.00น.						
12	Dis ชค. PMB10	ล๊ับ	ปลด(ใช้โหลดบัสเตอร์)		พมท.		DIS
13	PMB08VB-01	ล๊ับ	ปลด		PMB		
14	PMB10VB-01	ล๊ับ	ปลด		PMB		
15	PMB08S-01	ล๊ับ	ปลด		PMB		DIS
16	PMB10S-01	ล๊ับ	ปลด		PMB		DIS
17	แจ้งพื้นที่ไฟดับให้ผู้ควบคุมงานรับทราบ						
18	แจ้ง กฟอ.พมท. ทำการ Test ไฟ Short Ground จุดที่ 1						
19	แจ้ง กฟอ.พมท. ทำการ Test ไฟ Short Ground จุดที่ 2						
20	แจ้ง กฟอ.พมท. ทำการ Test ไฟ Short Ground จุดที่ 3						
21	แจ้ง กฟอ.พมท. ทำการ Test ไฟ Short Ground จุดที่ 4						
22	แจ้ง กฟอ.พมท. ทำการ Test ไฟ Short Ground จุดที่ 5						
23	แจ้ง กฟอ.พมท. ทำการ Test ไฟ Short Ground จุดที่ 6						
24	เมื่อ กฟอ.พมท. ทำการ Test ไฟ Short Ground แล้วเสร็จ แจ้งชุดทำงานปฏิบัติงานได้						
25	PMB06VB-01	"OFF" Auto Reclose	"ON" Auto Reclose		PMB		

ที่	รหัสอุปกรณ์	สภาพอุปกรณ์ ปกติก่อน ดำเนินการ	ดำเนินการ	เวลา	ผู้ดำเนินการ	ผู้สั่งการ	หมายเหตุ
สิ้นสุด Switching ช่วงเช้า							
26	เมื่อชุดทำงานปฏิบัติงานแล้วเสร็จ พร้อมย้ายโหนดกลับ						
27	PMB06VB-01	"ON" Auto Reclose	"OFF" Auto Reclose		PMB		
28	แจ้ง กฟอ.พมจ. ทำการ ปลด Short Ground จุดที่ 1						
29	แจ้ง กฟอ.พมจ. ทำการ ปลด Short Ground จุดที่ 2						
30	แจ้ง กฟอ.พมจ. ทำการ ปลด Short Ground จุดที่ 3						
31	แจ้ง กฟอ.พมจ. ทำการ ปลด Short Ground จุดที่ 4						
32	แจ้ง กฟอ.พมจ. ทำการ ปลด Short Ground จุดที่ 5						
33	แจ้ง กฟอ.พมจ. ทำการ ปลด Short Ground จุดที่ 6						
34	เมื่อ กฟอ.พมจ. ทำการ ปลด Short Ground แล้วเสร็จ						
35	Dis ชค. PMB10	ปลด	สับ		พมจ.		DIS ชค. คลองบางเตยข้างร้านเจี๊สละ
36	PMB08S-01	ปลด	สับ		PMB		POT HEAD F.8
37	PMB10S-01	ปลด	สับ		PMB		POT HEAD F.10
38	PMB08VB-01	ปลด	สับคง OFF AutoReclose		PMB		
39	PMB10VB-01	ปลด	สับคง OFF AutoReclose		PMB		
40	ย้ายโหนด PMB08 และ PMB10 บางส่วนกลับจาก PMB06						
41	PMB10S-02	ปลด	สับ		พมจ.		UG PMB10
42	PMB10S-09	สับ	ปลด, ล็อคคาน		พมจ.		ซอยบางเตย5 ข้างเซนทรัล
43	ย้ายโหนด PMB08 บางส่วนกลับจาก PMB10						
44	PMB08S-02	ปลด	สับ		พมจ.		UG PMB08
45	PMB02S-10	สับ	ปลด(ใช้โหนดบัสเตอร์)		พมจ.		ร้านเจี๊สละ
46	PMB06VB-01	"OFF" Auto Reclose	"ON" Auto Reclose		PMB		
47	PMB08VB-01	"OFF" Auto Reclose	"ON" Auto Reclose		PMB		
48	PMB10VB-01	"OFF" Auto Reclose	"ON" Auto Reclose		PMB		
สิ้นสุด Switching ทั้งหมด							

ผังการจ่ายไฟฟีดเดอร์ ๘,๑๐ สถานีจ่ายไฟพุทธมณฑล ๒

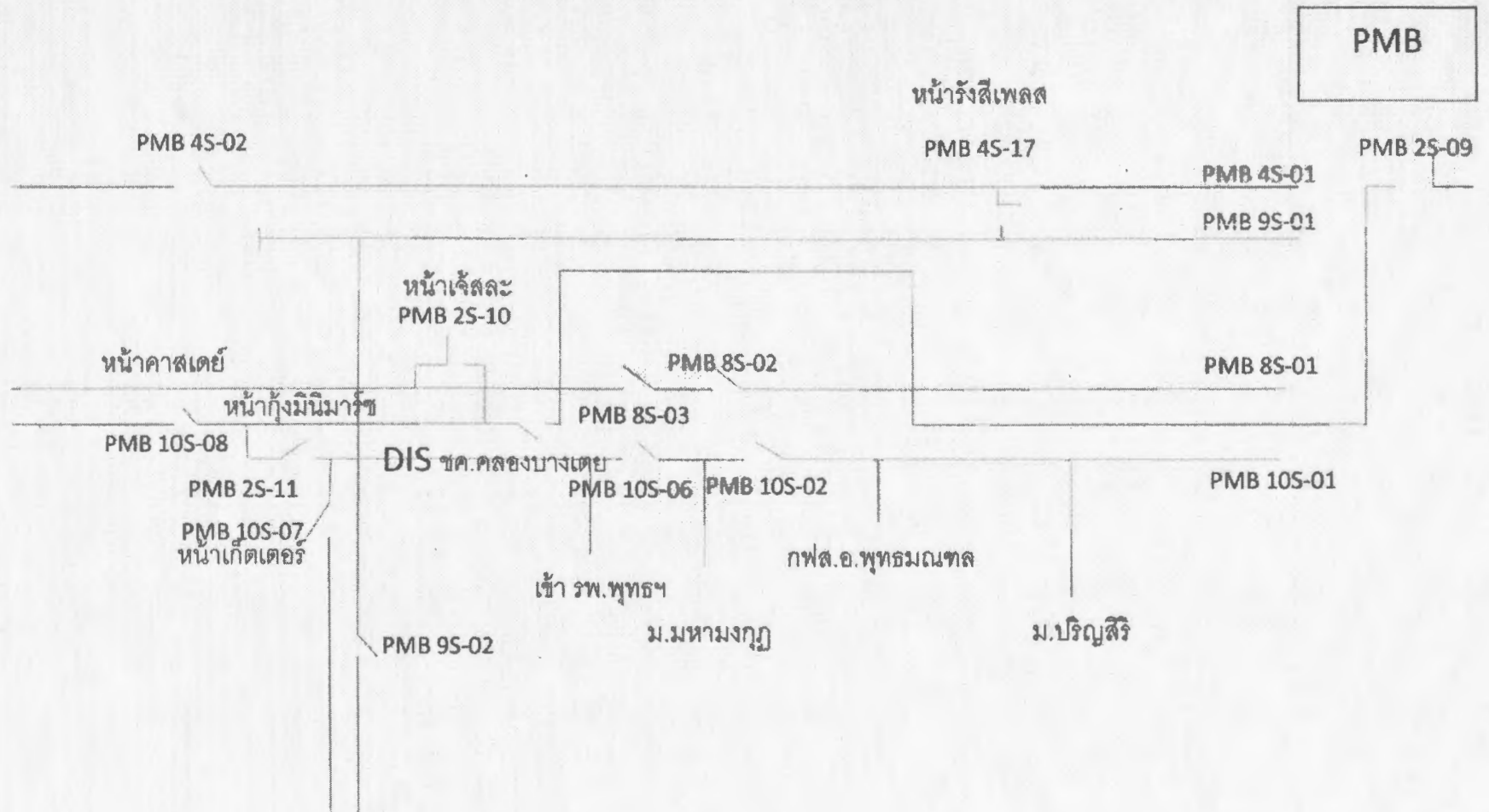

ผังการดับไฟฟ้ิตเตอร์ ๘,๑๐ สถานีจ่ายไฟพุทธมณฑล ๒

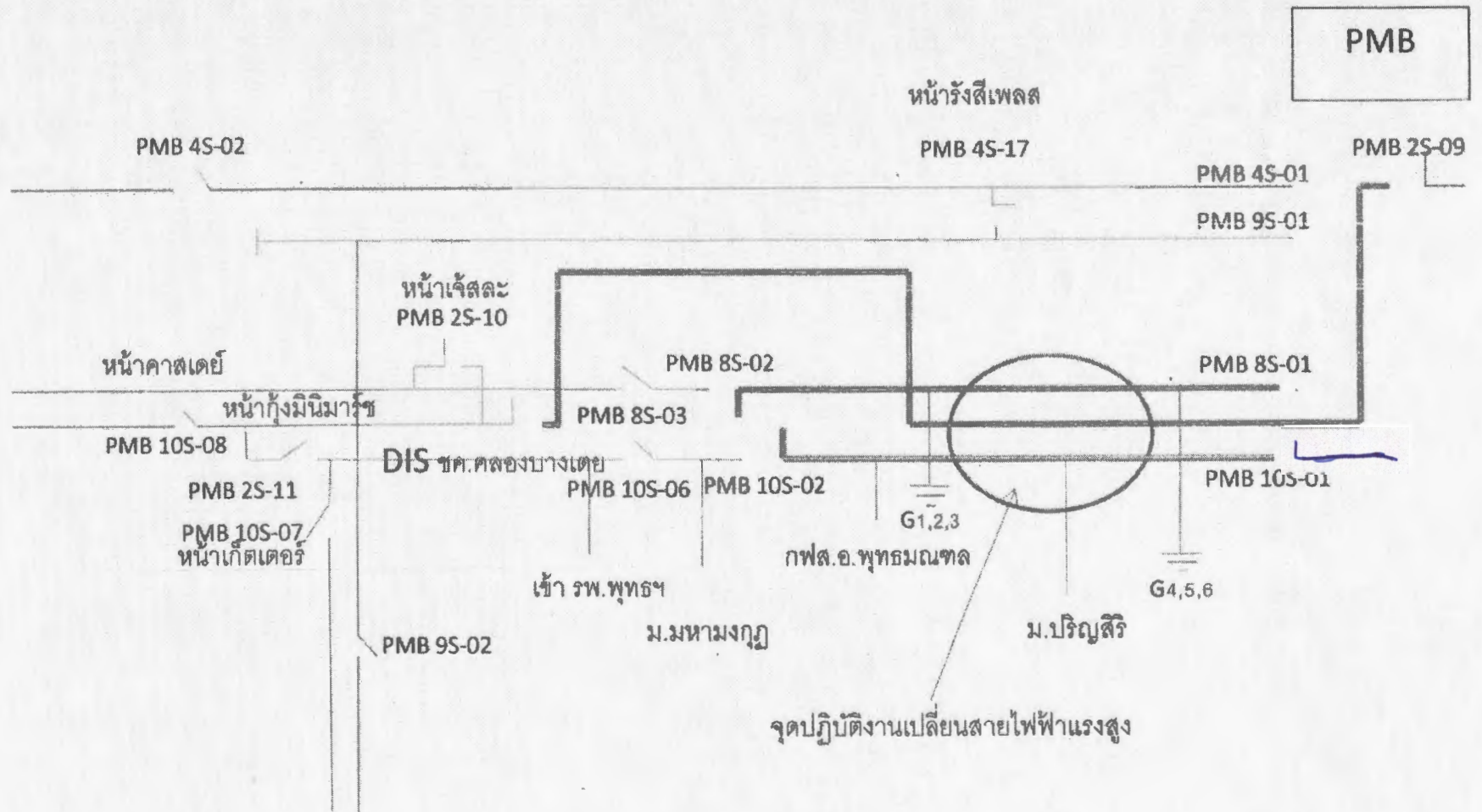

Check List

ขั้นตอนการปฏิบัติ กรณีขออนุมัติปฏิบัติงานโดยวิธีดับไฟฟ้าแบบระดมชุดงาน

ชื่องานเปลี่ยนสายไฟฟ้าแรงสูง ร.ร.รัตนโกสินทร์-กฟส.อ.พุทธมณฑล.....

สถานที่ดับไฟฟ้าเพื่อทำงาน.....เปลี่ยนสายไฟฟ้าแรงสูง ร.ร.รัตนโกสินทร์-กฟส.อ.พุทธมณฑล.....

วันที่ดับไฟฟ้าเพื่อทำงาน๑๖ กรกฎาคม ๒๕๖๔ เวลา ๐๘.๐๐-๑๗.๐๐ น.....

หน่วยงานรับผิดชอบหลักกฟส.อ.พุทธมณฑล.....

ชื่อผู้อำนวยการงาน/โครงการ(เจ้าของพื้นที่ควบคุมงาน ดัดสันใจแก้ไขบัญชาได้) ชื่อ.....นายพัฒนา หงษ์อินทร์.....

ตำแหน่ง..... ผจก.กฟส.อ.พุทธมณฑล..... เบอร์โทรศัพท์มือถือ.....๐๘๙-๐๕๐๘๗๒๐.....

ชื่อช่างผู้คุมงานหลักนายชัชวาล เจริญเชื้อ.....

ตำแหน่ง..... ผ.กบ.กฟส.อ.พุทธมณฑล..... เบอร์โทรศัพท์มือถือ..... ๐๘๖-๓๒๒๖๗๖๖.....

หน่วยงานที่เข้าร่วมทำงานในวันดังกล่าว.....ผกบ.กฟส.อ.พุทธมณฑล.....

๑. กำหนดผู้ประสานงานดับไฟฟ้า (เป็นผู้ที่รู้ขอบเขตงานทั้งหมดและเป็นผู้ประสานงานจากชุดดับไฟฟ้าพร้อมเป็นคนแจ้งให้ชุดงานขึ้นทำงานได้) / เมื่องานเสร็จต้องเคลียร์ไลน์พร้อมแจ้งชุดจ่ายไฟฟ้าคืนระบบ)

ชื่อนายชัชวาล เจริญเชื้อ.....ตำแหน่ง.....ผ.กบ.กฟส.อ.พมท.....เบอร์โทรศัพท์๐๘๖-๓๒๒๖๗๖๖.....

๒. กำหนดชุดงานเพื่อดับไฟฟ้า / จ่ายไฟฟ้านายมานพ สำราญจิตร.....

๓. กำหนดผู้รับผิดชอบทำการร่างชั่วคราวจุดที่ ๑,๒,๓.....หน้าการไฟฟ้า.....ผู้รับผิดชอบ.....นายมานพ สำราญจิตร.....

จุดที่ .. ๔,๕,๖.....ผู้รับผิดชอบ.....นายกิตติพงษ์ แก้วเรือง.....จุดที่.....ผู้รับผิดชอบ.....จุดที่.....ผู้รับผิดชอบ.....

๔. ขออนุมัติแผนงานดับไฟฟ้า ตามบันทึกที่.....ก.สพทท.(กบ) ๒๕๖๔.....โดยมีผลการอนุมัติดังนี้

ไม่อนุมัติ เหตุผล

อนุมัติ ตามบันทึกที่

๕. แจ้งเจ้าหน้าที่ความปลอดภัย ตามบันทึกที่.....

เจ้าหน้าที่ความปลอดภัยในวันดับไฟฟ้าทำงาน ชื่อ.....นายพลกฤต บรรยวีร์.....

๖. แจ้งผู้ใช้ไฟฟ้าในพื้นที่หรือไม่

ไม่แจ้ง เหตุผล.....ไม่มีผู้ใช้ไฟ.....

แจ้ง จำนวน.....๕๐๐.....ราย มีชื่อที่ทักห้วงจากผู้ใช้ไฟในพื้นที่ดับไฟหรือไม่.....

๗. ผู้รับผิดชอบหลัก จัดประชุมชี้แจง/มอบหมายงานก่อนวันดับไฟฟ้าเพื่อทำงานหรือไม่

ไม่จัดประชุม เหตุผล.....

จัดประชุม เมื่อวันที่.....๑ ก.ค. ๒๕๖๔..... สถานที่ประชุม.....ห้องประชุม กฟส.อ.พุทธมณฑล.....

รายนามผู้เข้าร่วมประชุม . ผกบ.กฟส.อ.พุทธมณฑล.....

๘. ผู้รับผิดชอบหลัก จัดชี้แจงมอบหมายงาน/จุดอันตรายบริเวณหน้างานจริง ก่อนวันปฏิบัติงานจริงหรือไม่

ไม่จัดชี้แจง เหตุผล.....

จัดชี้แจง เมื่อวันที่.....๑ ก.ค. ๒๕๖๔.....รายนามผู้เข้าร่วมชี้แจง.....ผกบ.กฟส.อ.พท.....

ขั้นตอนดำเนินการก่อนปฏิบัติงานโดยวิธีดับไฟฟ้าแบบระดมชุดงาน

